

autostrade // per l'italia

Società per azioni

Società soggetta all'attività di direzione e coordinamento di Atlantia S.p.A.

Capitale Sociale € 622.027.000,00 interamente versato

Codice Fiscale e n. di iscrizione al Registro delle Imprese di Roma 07516911000
C.C.I.A.A. ROMA n. 1037417 - P.IVA 07516911000 - Sede Legale: Via A. Bergamini, 50 - 00159 Roma

DIREZIONE 7° TRONCO - PESCARA

LETTERE : VIALE LEONARDO PETRUZZI, 97
65013 CITTA' SANT'ANGELO (PE)

TELEGR. : AUTOSTRADE - CITTA' SANT'ANGELO

TELEF. : 085.95991

TELEFAX : 085.9599290

WEBSITE : www.autostrade.it

PEC : autostradeperitaliad7pescara@pec.autostrade.it

NS. RIF. DT7°/ESC/ICT/CMR

Spett.le Ministero Infrastrutture e Trasporti
Dipartimento per le infrastrutture i sistemi
informativi e statistici

Direzione Generale per la Vigilanza
sulle concessionarie autostradali

Ufficio Ispettivo Territoriale di Roma

Lungotevere Thaon de Revel, 1

00196 ROMA

uit.roma@pec.mit.gov.it

COMPARTIMENTO ANAS ABRUZZO

anas.abruzzo@postacert.stradeanas.it

DG/DCOP/CDV/GTR

COMANDO COA

coa.pe@pecps.poliziadistato.it

COMPARTIMENTO P.S. ABRUZZO

compartimento.polstrada.aq@pecps.poliziadistato.it

SEZIONE P.S. CHIETI

sezpolsrada.ch@pecps.poliziadistato.it

SOTTOSEZIONE DI VASTO SUD

sottosezpolstrada.vastosud.ch@pecps.poliziadistato.it

PREFETTURA DI CHIETI

protocollo.prefch@pec.interno.it

DIREZIONE REGIONALE VV.FF. ABRUZZO

dir.salaop.abruzzo@cert.vigilfuoco.it

VIGILI DEL FUOCO CHIETI

com.chieti@cert.vigilfuoco.it

COMUNE DI VASTO

comune.vasto@legalmail.it

COMUNE DI CASALBORDINO

protocollo.comunecasalbordino@legalmail.it

COMUNE DI FOSSACESIA

comune@pec.fossacesia.org

OGGETTO:

A/14 = Bologna - Bari - Taranto

Tronco: Cattolica - Poggio Imperiale

Ordinanza n° 33 del 29/03/2018

In allegato Vi trasmettiamo l'Ordinanza N° 33/2018/E emessa in data 29 marzo 2018 da questa Direzione.

Distinti saluti.

autostrade // per l'italia
Società per azioni

DIREZIONE 7° TRONCO

Responsabile Esercizio

Ing. Marco PARRA

per il Direttore di Tronco



autostrade// per l'italia SpA

DIREZIONE 7° TRONCO PESCARA

ORDINANZA N° 33/2018/E

Il sottoscritto Geom. Gianni Marrone, nella sua qualità di Direttore della Direzione 7° Tronco Pescara di Autostrade per l'Italia S.p.A. con sede in Città S. Angelo PE

PREMESSO

- che sulla autostrada A14, in prossimità del Km 423+700 in direzione PESCARA il piano viabile è stato parzialmente compromesso in corrispondenza della corsia di marcia da un movimento franoso in atto;
- che con le Ordinanze n. 8/2018/E del 25/01/2018 e n. 29/2018/E del 08/03/2018, è stata disposta la chiusura della carreggiata in direzione PESCARA tra la prog. Km 424+300 e la prog. Km 422+100 della autostrada A14 per eseguire le opere provvisorie sul rilevato oggetto del movimento franoso nelle more del completamento della attività di progettazione puntuale dell'intervento di sistemazione definitiva del rilevato;

CONSIDERATO

- che l'esecuzione delle opere provvisorie sul rilevato oggetto del movimento franoso ha raggiunto una fase di avanzamento che rende parzialmente fruibile la corsia di marcia tra il km 423+900 e il km 423+500;
- che risulta possibile la riconfigurazione della segnaletica al fine di regolare il traffico su due corsie a larghezza ridotta;

- che il carattere provvisoriale delle opere eseguite e la presenza delle corsie a larghezza ridotta in un tratto caratterizzato da alta percentuale di traffico pesante impone di adottare la segnaletica orizzontale di colore giallo, di vietare il sorpasso e limitare la velocità a 60 km/h;
- che il provvedimento in oggetto non produrrà impatti significativi sulla fluidità del traffico in autostrada e di conseguenza non si ravvisa la necessità di indicare percorsi alternativi;
- che è tuttora in corso l'attività di progettazione puntuale dell'intervento di sistemazione definitiva del rilevato;

VISTI

- gli artt.5 e 6 del Nuovo Codice della Strada e gli artt. 30 e 43 del relativo Reg.to di attuazione;
- il Decreto del Ministero Infrastrutture e Trasporti del 10/07/2002 'Disciplinare tecnico relativo agli schemi segnaletici da adottare per il segnalamento temporaneo'
- le Ordinanze n. 8/2018/E emessa il 25/01/2018 e n. 29/2018/E del 08/03/2018 da questa Direzione;

ORDINA

- che dal 30/03/2018 e fino al 30/11/2018 venga eseguita la chiusura della corsia di emergenza e la riduzione delle corsie di marcia e di sorpasso in direzione PESCARA tra la prog. Km 423+900 e la prog. Km 423+500 della autostrada A14 adottando lo schema allegato;
- che le prescrizioni, limitazioni e divieti siano resi noti mediante l'apposizione dei prescritti segnali.

autostrade // per l'italia
 Società per azioni
 DIREZIONE 7° TRONCO
 Responsabile Esercizio
 Ing. Marco FERNA
 per il Direttore di Tronco

Schema allegato all'Ordinanza N. 33/2018/E del 29-03-2018

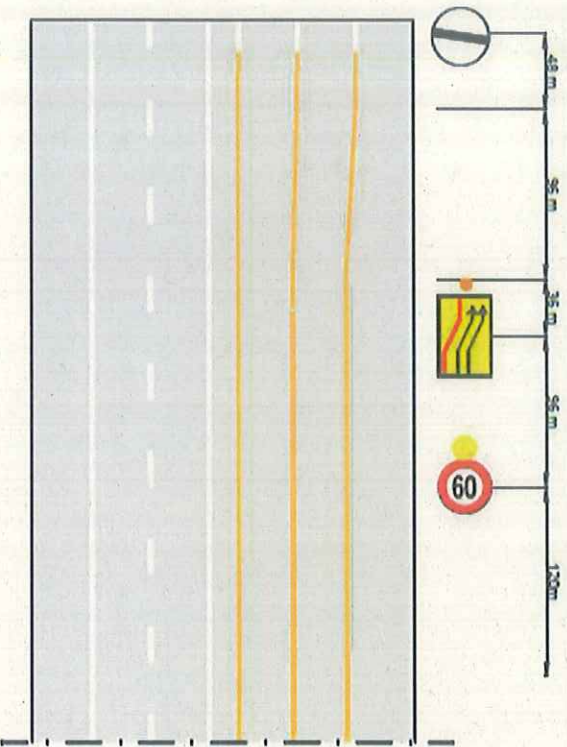
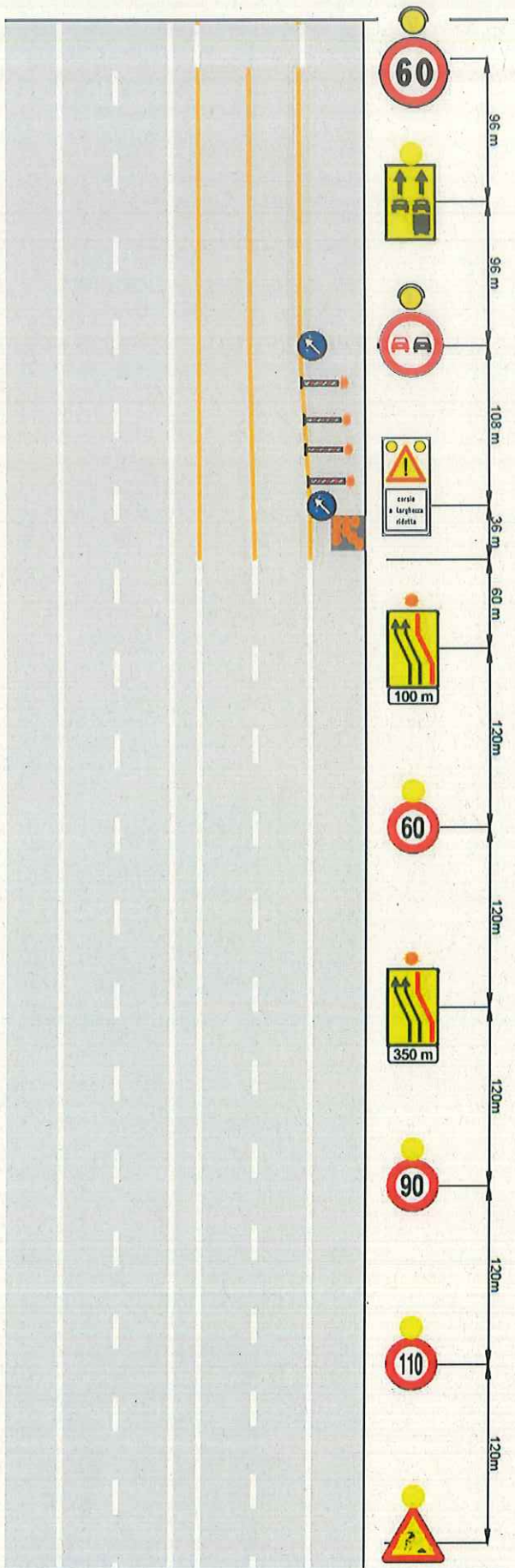

[Handwritten signature]