



Centro
Funzionale
d'Abruzzo

Per la FUNZIONE : ASSISTENZA ALLA POPOLAZIONE
TIPOLOGIA : Area di accoglienza

Scheda : CM1

Comune di: Fossacesia

<p>Denominazione area di accoglienza : Campo sportivo Coordinate : 42°14'57.0"N 14°29'20.1"E S. R.: Gauss-Boaga Comune : Fossacesia Provincia: Chieti Località : San Giovanni in Venere Indirizzo : Viale S. Giovanni in Venere CAP: 66022 cd. ISTAT: 069033</p>	<p>Dati di riferimento per la Protezione Civile per accedere all'area: MAURIZIO MARRONE RESP. LAVORI PUBBLICI Nome Cognome Qualifica Telefono : 0872622221 Cellulare: 3357313395 Fax : 0872622237 e-mail : lavoripubblici@comune.fossacesia.ch.it</p>
---	--

N° Progressivo area : 13 69 033 AA 001
Regione Provincia Comune Area

Caratteristiche dell'area

Altitudine (s.l.m.) : 130 m Superficie (mq) : 22128 Possibilità espansione: Sì No %
Struttura : Pubblica Privata
Area sottoposta a Convenzione: Sì No Area istituita con atto formale: Sì No Area Inserita in PRG: Sì No
Delimitazione area : Sì No Tipo di delimitazione: pannelli in calcestruzzo
Tipologia suolo: Terra Prato Asfalto Ghiaia Altro
Destinazione d'uso prevalente: Campeggio Culto Militare Parcheggio Scolastico Socio assistenziale Verde
 Socio ricreativo Sportivo Turistico – alberghiero Altro

Capacità ricettiva (*)

N° evacuati : 1460 N° soccorritori : 15
N° posti tenda att. : N° posti roulotte att. :
N° posti container att. : Disponibilità posti letto :

CALCOLO INDICI DI VALUTAZIONE:

SEZIONE 1

A: Area pavimentata
 Sì (coeff. A=1) No (coeff. A=0,8) Tipo di pavimentazione: terra battuta
B: Area situata su pendio e/o terreno accidentato:
 Sì (coeff. B=0) SIMA BASTEREBBERO NO E' PIANEGGIANTE (coeff. B=1)
OPERE DI MODESTA ENTITA'
PERRENDERLA PIANEGGIANTE (coeff. B=0,9)
C: Area ricadente in zone alluvionabili:
 Sì (coeff. C=0) NO (coeff. C=1)
D: Area appartenente ad un settore in frana:
 Sì (coeff. D=0) NO (coeff. D=1)
E: Area sottostante ad ammassi rocciosi o a terreni in frana:
 Sì (coeff. E=0) NO (coeff. E=1)
F: Area distante dalle vie di comunicazione:
 Sì con distanza superiore a 1000 m (coeff. F=0) Sì con distanza compresa tra 200 e 1000 m (coeff. F=0,8) NO distanza inferiore a 200 m (coeff. F=1)
G: Area posta nelle immediate adiacenze della rete idrica potabile:
 Sì, rete interna Sì con distanza NO, distanza superiore a 200 m (coeff. G=0,9)
All'area (coeff. G=1,05) inferiore a 200 m (coeff. G=1)

Ente gestore: SASI spa

Iid-1 = indice idoneità parziale sezione. 1 = A x B x C x D x E x F x G =

$$Iid-1 = 0.8 \times 1 \times 1 \times 1 \times 1 \times 1 \times 1.05 = 0.84$$



Centro
Funzionale
d'Abruzzo

Per la FUNZIONE
TIPOLOGIA

Scheda : **CM1**
: **ASSISTENZA ALLA POPOLAZIONE**
: **Area di accoglienza**

SEZIONE 2

H: Area posta nelle immediate adiacenze della rete o cabina elettrica:

- Sì, rete interna Sì con distanza NO, distanza superiore a 200 m (coeff. H=0,9)
- All'area (coeff.H=1,05) inferiore a 200 m (coeff. H=1)

Ente gestore: Enel

I: Area posta nelle immediate adiacenze della rete fognaria:

- Sì, rete interna Sì con distanza NO, distanza superiore a 200 m (coeff. I=0,8)
- All'area (coeff.I=1,05) inferiore a 200 m (coeff. I=1)

Ente gestore: SASI spa

L: Area posta nelle immediate adiacenze della rete del gas:

- Sì, rete interna Sì con distanza NO, distanza superiore a 200 m (coeff. L=0,95)
- All'area (coeff L=1,05) inferiore a 200 m (coeff. L=1)

Ente gestore: Unareti

M: Areaglià dotata di superfici coperte immediatamente utilizzabili:

- Sì (coeff. M=1,05) NO (coeff. M=1)

Tipo di struttura : Magazzini Silos C. Edil. altro tribune e spogliatoi Superficie coperta : 500 mq

Servizi igienici : Sì No Numero servizi igienici: 3

Presenza Generatori: Sì No

Mensa : Sì No Capacità pasti/h:

N: Areainteressata da colture pregiate:

- Sì (coeff. N=0,8) NO (coeff. N=1)

Iid-2 = indice idoneità parziale sezione. 1 = H × I × L × M × N =

Iid-2 = 1.05x 1.05x 1.05x 1.05x 1=1.22

GIUDIZIO FINALE

Iid = indice di idoneità finale = Iid-1 × Iid-2 = 0.84 X 1.22 = 1.02

- Iid ≥ 1 L'area è pienamente idonea all'insediamento.
- 0,475 ≤ Iid < 1 L'area è idonea all'insediamento solo dopo provvedimenti di modesta entità.
- 0 < Iid < 0,475 L'area è idonea all'insediamento solo dopo interventi consistenti ed onerosi.
- Iid = 0 L'area è certamente inidonea all'insediamento.

N.B. È consigliabile evitare la scelta di aree poste nelle immediate vicinanze di impianti industriali e di strutture cimiteriali, o di vie di comunicazione dotate di elementi ad alta vulnerabilità, che possano essere gravemente danneggiati da eventi sismici. Le note vanno compilate sinteticamente e soltanto se forniscono utili informazioni sull'indicatore in esame.

(*) Riportare il valore solo per le aree di accoglienza. Per valutare la stima della capacità ricettiva dell'area, si tenga presente che, in via approssimativa, necessitano mediamente circa 50mq per ogni persona ospitata, portando così in conto la complessiva organizzazione del villaggio e non soltanto le esigenze strettamente legate alla singola unità abitativa mobile. Comunque, si ritiene opportuno, in casi di indisponibilità di aree sufficientemente estese, non scendere al di sotto della quota di 25mq per persona.

	Titolo	Nome	Cognome	Firma	Timbro amministrazione
Tecnici rilevatori	ING	MASSIMO	STANISCIÀ		
	ARCH	ANNALISA	SFORZA		



Centro
Funzionale
d'Abruzzo

Scheda : CM1
Per la FUNZIONE : ASSISTENZA ALLA POPOLAZIONE
TIPOLOGIA : Area di accoglienza

Il Responsabile per l'Amministrazione	GEOM	MAURIZIO	MARRONE		
--	------	----------	---------	--	--

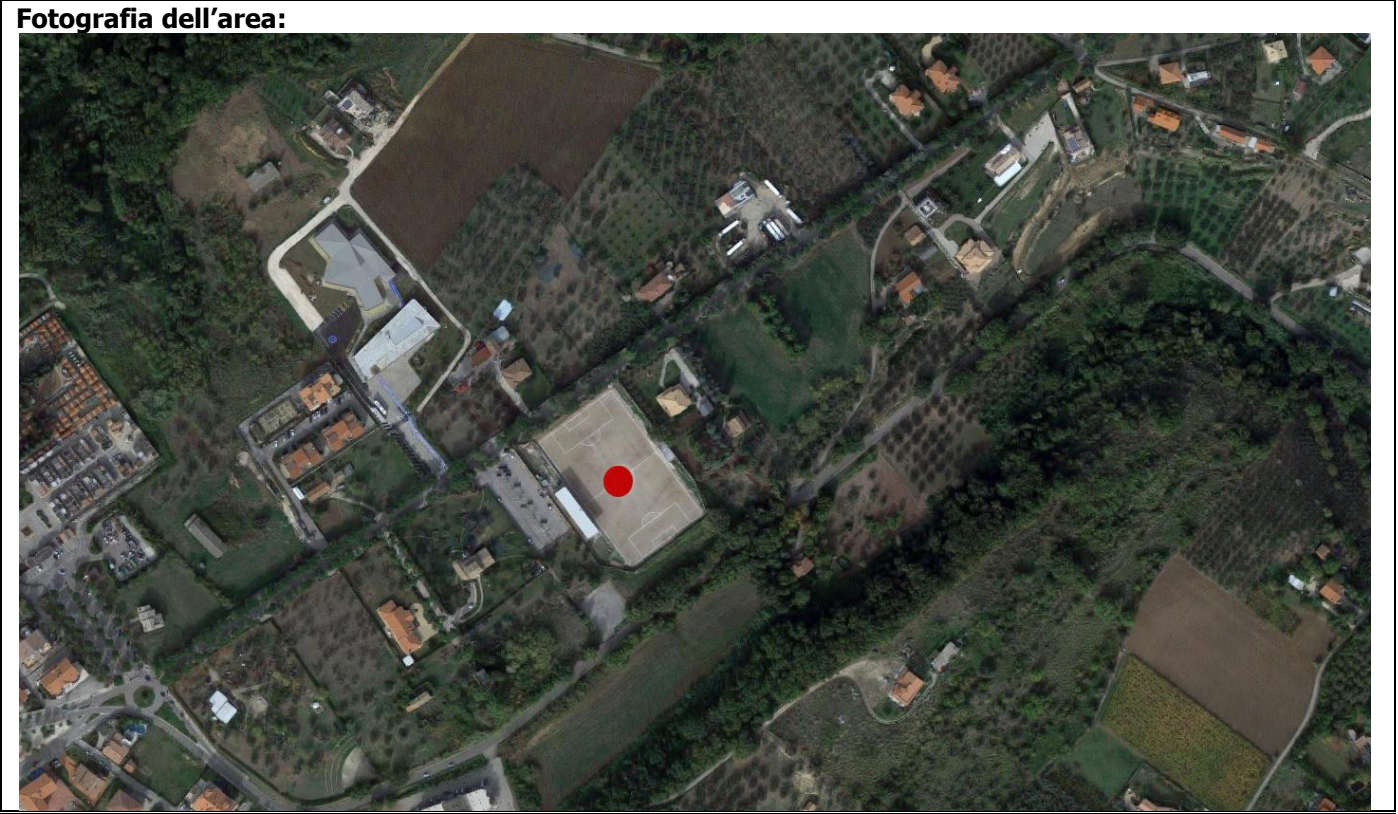



REGIONE
ABRUZZO



Centro
Funzionale
d'Abruzzo

Scheda : **CM1**

Per la FUNZIONE : **ASSISTENZA ALLA POPOLAZIONE**
TIPOLOGIA : **Area di accoglienza**